2023 年度　日本学生オリエンテーリング選手権大会
スプリント、ロング・ディスタンス競技部門

要項 1

発　行　日：2023 年 2 月 24 日
発　行　者：2023 年度日本学生オリエンテーリング選手権大会
スプリント競技部門実行委員会、
ロング・ディスタンス競技部門実行委員会
発行責任者：森川 周　　（スプリント競技部門）
高見澤 翔一（ロング・ディスタンス競技部門）

2023 年度日本学生オリエンテーリング選手権大会スプリント競技部門、およびロング・ディスタンス競技部門を以下のとおり開催します。

開催日

2023 年 **10** 月 **14** 日（土）～ **15** 日（日）

- ✧ 2023 年 10 月 14 日（土） スプリント競技部門
- ✧ 2023 年 10 月 15 日（日） ロング・ディスタンス競技部門

※尚、内容の一部変更、延期、中止の判断を行う可能性があります。

開催地

茨城県笠間市

主催

日本学生オリエンテーリング連盟

主管

2023 年度日本学生オリエンテーリング選手権大会　スプリント競技部門実行委員会
2023 年度日本学生オリエンテーリング選手権大会　ロング・ディスタンス競技部門実行委員会

	スプリント競技部門	ロング・ディスタンス競技部門
実行委員長	森川 周（東京 17）	高見澤 翔一（一橋 16）
競技責任者	太田 知也（京都 17）	宮本 和奏（筑波 17）
運営責任者	柏田 芳樹（一橋 17）	高橋 利奈（日本女子 16）
コース設定者	大石 洋輔（早稲田 17）	薗部 駿太（東北 17）
イベント・アドバイザー	吉澤 雄大（慶應義塾 14）	田中 大貴（一橋 13）

※（）内は出身大学と入学年度

主管者の連絡先（お問い合わせはこちらにお願いします）
実行委員会への問い合わせ（スプリント、ロング・ディスタンス競技部門共通）
e-mail：icsl2023_info★googlegroups.com（★→@）

大会公式 Web サイト

URL：https://icsl2023.web.app/

立入禁止区域

本大会への参加を予定している者（チームオフィシャル※1、併設大会参加者※2 含む）および観戦を予定している者は、要項 1 発行日から本大会終了までの期間、以下に示す立入禁止区域へのオリエンテーリング目的（テレイン視察含む）での立入を禁止します（競技参加時を除く）。立入禁止範囲の詳細は以下に示す地図をご覧ください。なお、立入禁止区域周辺道路の利用は妨げません。

立入禁止区域は今後変更になる可能性があります。

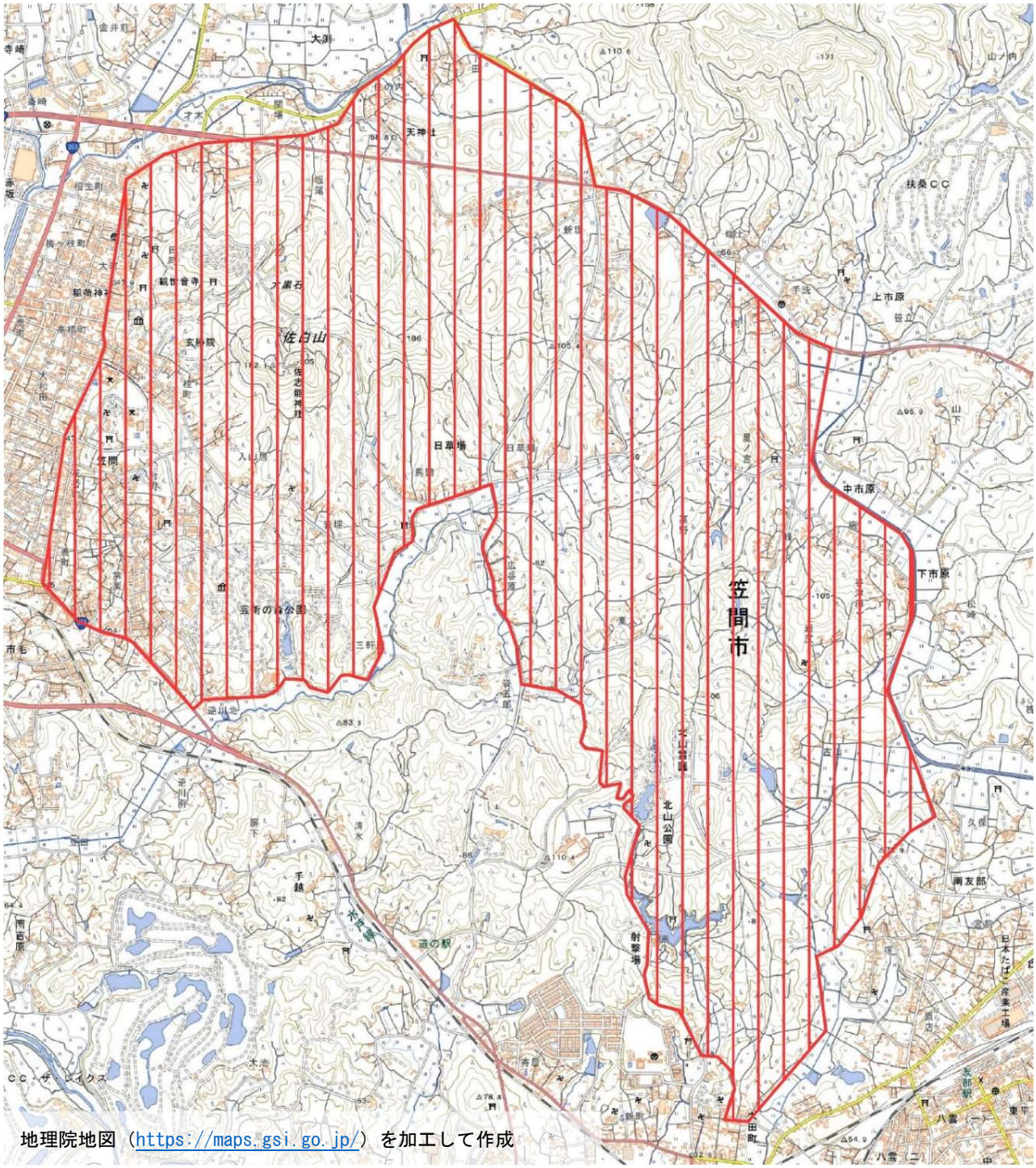

地理院地図（https://maps.gsi.go.jp/）を加工して作成

立入禁止区域の設定に伴い、以下のテレインをクローズします。
クローズテレインは今後変更になる可能性があります。

クローズテレイン

「笠間星ノ宮」	**茨城県オリエンテーリング協会**
「佐白山麓」	**茨城県オリエンテーリング協会**
「北山」	**ときわ走林会**
「笠間芸術の森公園」	**茨城県オリエンテーリング協会**

※1 本大会参加校は、チームオフィシャルとして選手のサポートを行う者を登録することができます。
チームオフィシャルについての詳細は、後日発行予定の要項 2.0 版をご覧ください。

※2 本大会には日本学生オリエンテーリング連盟の加盟員のみ出場することができますが、非加盟員を対象とした併設大会の開催を検討しています。
併設大会についての詳細は、後日発行予定の併設大会要項をご覧ください。

参加申込み

本大会の参加申込みに関する情報は、後日発行予定の要項 2.0 版をご覧ください。

本大会の宿泊について

本大会では、実行委員会による宿泊施設の斡旋を行いません。宿泊を希望する場合は、各自で宿泊施設の予約をしていただきますよう、お願いいたします。

（要項 1 おわり）